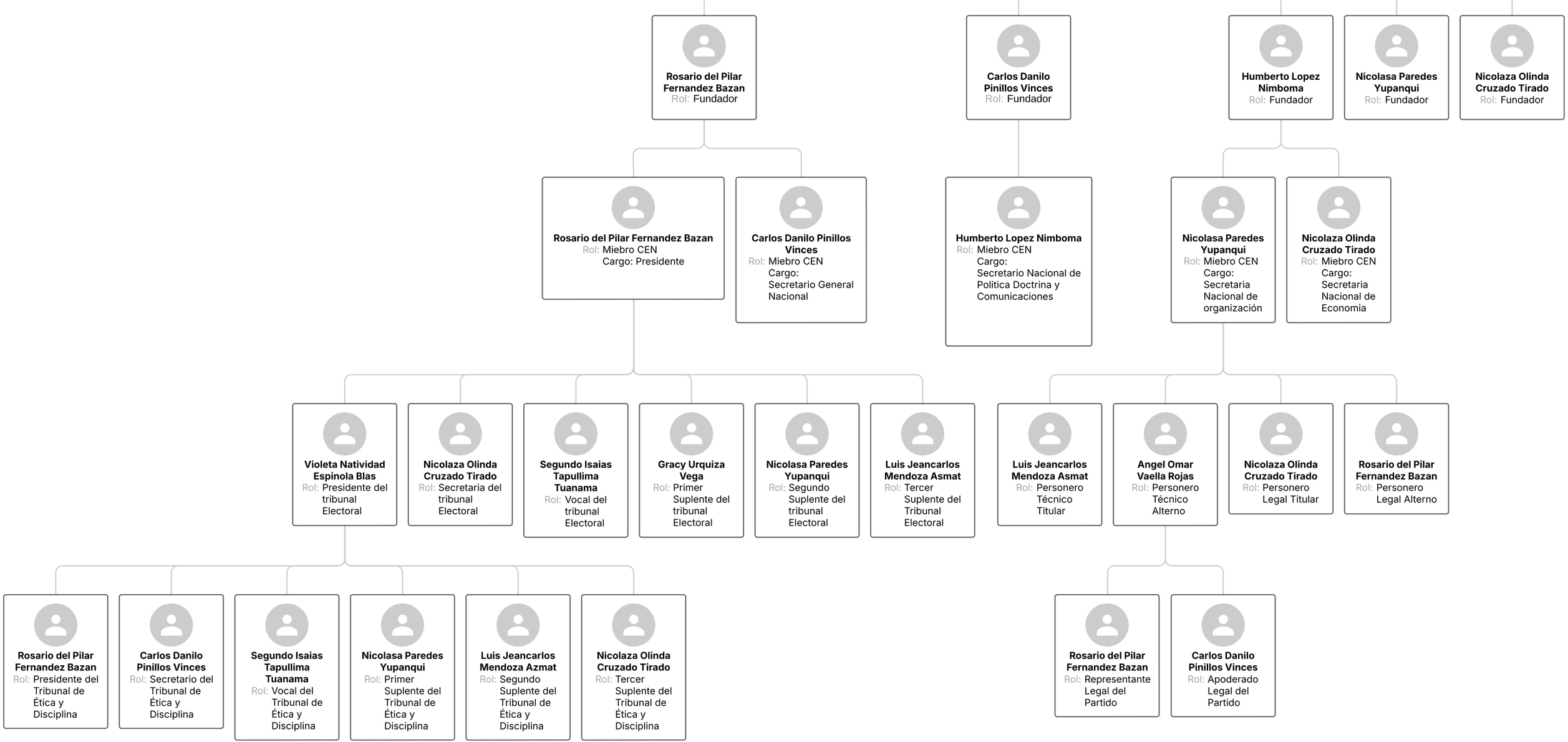
Rosario del Pilar Fernandez Bazan
Rol: Fundador
Carlos Danilo Pinillos Vinces
Rol: Fundador
Humberto Lopez Nimboma
Rol: Fundador
Nicolasa Paredes Yupanqui
Rol: Fundador
Nicolaza Olinda Cruzado Tirado
Rol: Fundador
Rosario del Pilar Fernandez Bazan
Rol: Miebro CEN
Cargo: Presidente
Carlos Danilo Pinillos Vinces
Rol: Miebro CEN
Cargo: Secretario General Nacional
Humberto Lopez Nimboma
Rol: Miebro CEN
Cargo: Secretario Nacional de Politica Doctrina y Comunicaciones
Nicolasa Paredes Yupanqui
Rol: Miebro CEN
Cargo: Secretaria Nacional de organización
Nicolaza Olinda Cruzado Tirado
Rol: Miebro CEN
Cargo: Secretaria Nacional de Economia
Violeta Natividad Espinola Blas
Rol: Presidente del tribunal Electoral
Nicolaza Olinda Cruzado Tirado
Rol: Secretaria del tribunal Electoral
Segundo Isaias Tapullima Tuanama
Rol: Vocal del tribunal Electoral
Gracy Urquiza Vega
Rol: Primer Suplente del tribunal Electoral
Nicolasa Paredes Yupanqui
Rol: Segundo Suplente del tribunal Electoral
Luis Jeancarlos Mendoza Asmat
Rol: Tercer Suplente del Tribunal Electoral
Luis Jeancarlos Mendoza Asmat
Rol: Personero Técnico Titular
Angel Omar Vaella Rojas
Rol: Personero Técnico Alterno
Nicolaza Olinda Cruzado Tirado
Rol: Personero Legal Titular
Rosario del Pilar Fernandez Bazan
Rol: Personero Legal Alterno
Rosario del Pilar Fernandez Bazan
Rol: Presidente del Tribunal de Ética y Disciplina
Carlos Danilo Pinillos Vinces
Rol: Secretario del Tribunal de Ética y Disciplina
Segundo Isaias Tapullima Tuanama
Rol: Vocal del Tribunal de Ética y Disciplina
Nicolasa Paredes Yupanqui
Rol: Primer Suplente del Tribunal de Ética y Disciplina
Luis Jeancarlos Mendoza Azmat
Rol: Segundo Suplente del Tribunal de Ética y Disciplina
Nicolaza Olinda Cruzado Tirado
Rol: Tercer Suplente del Tribunal de Ética y Disciplina
Rosario del Pilar Fernandez Bazan
Rol: Representante Legal del Partido
Carlos Danilo Pinillos Vinces
Rol: Apoderado Legal del Partido

Rosario del Pilar Fernandez Bazan
Rol: Representante Legal del Partido
Carlos Danilo Pinillos Vinces
Rol: Apoderado Legal del Partido
Luis Jeancarlos Mendoza Asmat
Rol: Tesorero Titular
Segundo Isaias Tanpullima Tuanama
Rol: Tesorero Alterno